PROGRAMMA PRELIMINARE

PATROCINI RICHIESTI

6° CORSO INTERATTIVO DI ECOGRAFIA TRANSVAGINALE

RICONOSCERE LE MASSE ANNESSIALI

Direttori del Corso: Paolo Scognamiglio, Luca Savelli

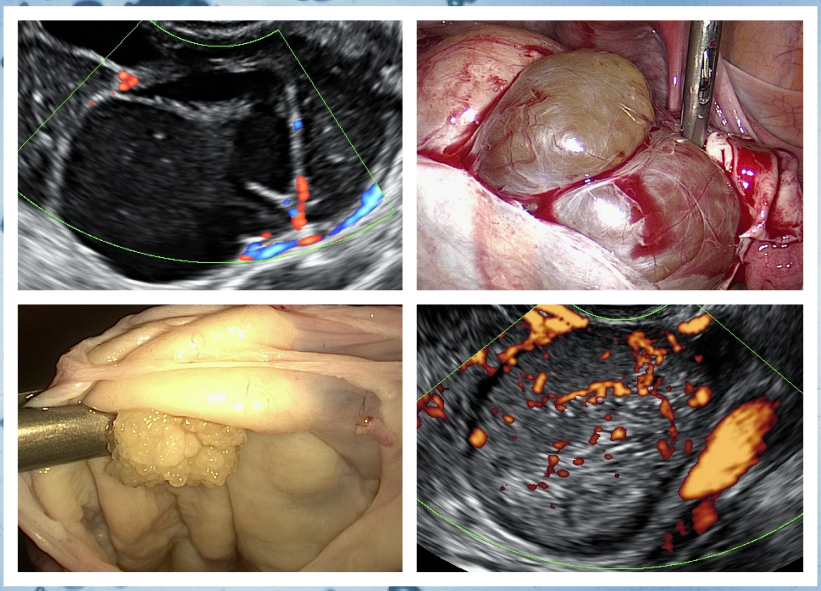

8-9 MAGGIO 2015

PALAZZO DEI CONGRESSI, MONTECATINI TERME (PT)

Obiettivi del Corso

Negli ultimi due decenni l'ecografia transvaginale ha consolidato il suo ruolo nella diagnostica ginecologica moderna, tanto da divenire uno strumento insostituibile nella gestione di numerose condizioni patologiche. I recenti avanzamenti tecnologici (power Doppler, ecografia tridimensionale) hanno imposto questa metodica diagnostica in ogni campo della ginecologia, dalla infertilità alla oncologia. Mentre l'ecografia transvaginale si è diffusa al punto da divenire un ausilio complementare alla semplice visita ginecologica (cosiddetta bed-side sonography), negli anni si sono identificati specialisti particolarmente dedicati allo studio ed all'impiego di questa tecnica, una sorta di secondo livello ecografico, similmente a quanto accade per la diagnostica ostetrica.

Un particolare sviluppo delle conoscenze ecografiche si è verificato nel campo della oncologia ginecologica ove l'ecografia transvaginale viene impiegata nella diagnosi delle tumefazioni annessiali, nella stadiazione preoperatoria delle neoplasie ginecologiche, nella valutazione della risposta al trattamento e nel follow up a distanza. Al fine di realizzare tutte queste potenzialità è necessario un aggiornamento costante sia da parte di chi materialmente si dedica all'ecografia sia da parte del clinico che ne richiede l'esecuzione. Proprio questa esigenza, recepita primariamente dai ginecologi, dai radiologi, poi dalle società scientifiche e dai progetti legislativi sull'accreditamento, ci ha portato a organizzare un corso avanzato per coloro che già si dedicano alla diagnostica ecografica e vogliono perfezionarsi ulteriormente in tale ambito.

Abbiamo voluto realizzarlo in maniera pratica e concreta, giovandoci della presenza di esperti nel campo della diagnostica e dell'impiego di sessioni di ecografia in diretta dagli ambulatori della clinica ginecologica così come di quiz con televoter.

Arrivederci a Montecatini!

Paolo Scognamiglio

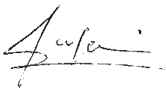

Luca Savelli

VENERDÌ 8 MAGGIO

08.00 Registrazione dei partecipanti

08.30 Saluti delle Autorità
Presentazione del corso
L. Savelli, P. Scognamiglio

I SESSIONE
LE MASSE ANNESSIALI
Moderatore: P. Florio

09.00 Anatomia patologica (parte prima): masse benigne
D. Santini

09.30 Masse ovariche benigne di frequente riscontro
P. Scognamiglio

10.00 Masse annessiali di origine tubarica
M. C. Scifo

10.30 Come utilizzare il Doppler nelle masse annessiali
L. Savelli

11.00 Coffee Break

11.30 Cisti con papille, benigne o maligne?
C. Landolfo

12.00 **LIVE SCANNING**

12.30 **TEST INTERATTIVI CON TELEVOTER**

13.00 Light Lunch

II SESSIONE
DIFFICOLTÀ DIAGNOSTICHE
Moderatore: M. Ceccaroni

14.30 Small tumors, dove casca l'asino
P. Pollastri

15.00 Endometriomi decidualizzati: come evitare un tranello
F. Mascilini

15.30 Anatomia patologica (parte seconda): borderline ovarici
D. Santini

16.00 Aspetti ecografici tipici dei borderline
M. Ludovisi

16.30 Coffee Break

17.00 Masse annessiali non ginecologiche
A.C. Testa

17.30 **LIVE SCANNING DA BOLOGNA**
L. De Meis, S. Giunchi, L. Ricci Maccarini

18.00 **TEST INTERATTIVI CON TELEVOTER**

18.30 Easy descriptors, instant diagnosis, three steps strategy, ADNEX MODEL: concetti complessi resi semplici
L. Savelli

SABATO 9 MAGGIO

III SESSIONE
MASSE ANNESSIALI MALIGNE
Moderatore: P. De Iaco

08.30 Riassunto del giorno precedente
P. Scognamiglio

09.00 Il carcinoma ovarico origina dalla salpinge?
Carcinomi ovarici di tipo I e II
Esame istologico estemporaneo e definitivo
D. Santini

09.30 Carcinomi epiteliali dell'ovaio
A. C. Testa

10.00 Saper riconoscere i carcinomi ovarici non epiteliali e le metastasi
F. Mascilini

10.30 Carcinomi tubarici
M. Ludovisi

11.00 Coffee Break

11.30 **LIVE SCANNING DA BOLOGNA**
L. De Meis, S. Giunchi, L. Ricci Maccarini

12.00 Studio ecografico dell'alto addome nella paziente oncologica
(fegato, pancreas, milza, linfonodi pelvici e lombo aortici)
L. Savelli

12.30 È possibile lo screening del cancro ovarico? Lezioni dall'UKCTOCS
A. C. Testa

13.00 **TEST INTERATTIVI CON TELEVOTER**

13.30 Premiazioni dei vincitori del televoter

13.45 Verifica questionari E.C.M. e chiusura del Corso

INFORMAZIONI GENERALI

SEDE DEL CORSO

Palazzo dei Congressi
Viale Amendola, 2
51016 Montecatini Terme (PT)
www.palacongressi.toscana.it

ISCRIZIONE

Quota di iscrizione **€ 300,00 (IVA 22% Inclusa)**
Quota di iscrizione specializzandi **€ 150,00 (IVA 22% Inclusa)**

L'iscrizione al Corso comprende: partecipazione ai lavori, borsa congressuale, attestato di frequenza, attestato E.C.M. (agli aventi diritto), coffee break, light lunch.

La scheda di iscrizione con i dettagli per il pagamento è disponibile sul portale www.mcrconference.it

L'iscrizione si intende perfezionata in seguito alla compilazione della scheda online ed all'invio di copia del pagamento effettuato, previa verifica della disponibilità dei posti.

CORSO WEB

Quota di iscrizione **€ 100,00 (IVA 22% Inclusa)**
Tale modalità di partecipazione permette di seguire in diretta il corso su web per i sei mesi successivi all'evento. L'iscrizione al corso web non dà diritto ai crediti ECM né al materiale didattico.

PROVIDER ECM

MCR Conference S.r.l. ID 489
Rif. ECM
N. crediti assegnati
Professione: Medico Chirurgo
Disciplina: Ostetricia e Ginecologia

Il rilascio della certificazione dei crediti è subordinato alla corrispondenza tra la professione e la disciplina del partecipante e quelle a cui l'evento è destinato, alla partecipazione all'intera durata dei lavori scientifici ed alla riconsegna dei questionari di valutazione e di apprendimento debitamente compilati. Si precisa che è necessario il superamento della prova di apprendimento con almeno il 75% delle risposte corrette.

Segreteria Scientifica

Paolo Scognamiglio
Responsabile Attività Ecografica Ostetrica e Ginecologia ASL 3, Pistoia
p.scognamiglio@usl3.toscana.it

Luca Savelli
SSD Pronto Soccorso Ostetrico-Ginecologico ed OBI Dipartimento Salute della Donna, del Bambino e dell'Adolescente
A.O.U. Sant'Orsola-Malpighi, Bologna
luca.savelli@aosp.bo.it

Relatori e Moderatori

Marcello Ceccaroni
Direttore U.O. Ginecologia ed Ostetricia-International School of Surgical Anatomy Ospedale Sacro Cuore, Negrar-Verona

Pierandrea De Iaco
Responsabile Struttura Semplice Dipartimentale Oncologia Ginecologica, A.O.U. Sant'Orsola-Malpighi, Bologna

Lucia De Meis
Specialista in Ostetricia e Ginecologia, A.O.U. Sant'Orsola-Malpighi, Bologna

Pasquale Florio
Direttore U.O. Ostetricia e Ginecologia, Presidio Ospedaliero San Jacopo, Pistoia

Susanna Giunchi
Dirigente Medico S.S.D. Oncologia Ginecologica, A.O.U. Sant'Orsola-Malpighi, Bologna

Chiara Landolfo
Early Pregnancy and Acute Gynecology Unit, Queen Charlottes and Chelsea Hospital, Imperial College London

Manuela Ludovisi
U.O. Ginecologia Oncologica, Università Cattolica del Sacro Cuore, Roma

Floriana Mascilini
U.O. Ginecologia Oncologica, Università Cattolica del Sacro Cuore, Roma

Lucia Ricci Maccarini
Specialista in Ginecologia ed Ostetricia, SSD Pronto Soccorso Ostetrico-Ginecologico ed OBI, A.O.U. Sant'Orsola-Malpighi, Bologna

Paola Pollastri
Dirigente Medico U.O. Ginecologia ed Ostetricia Istituti Ospitalieri di Cremona

Donatella Santini
U.S. Patologia della Mammella e delle Ghiandole Endocrine
U.O. Anatomia Patologica, A.O.U. Sant'Orsola-Malpighi, Bologna

Maria Cristina Scifo
A.O.U. Sant'Orsola-Malpighi, Bologna

Antonia Carla Testa
Ricercatore Ginecologia Oncologica, Università Cattolica del Sacro Cuore, Roma

Segreteria Organizzativa

MCR Conference Srl
Via Finlandia, 26 50126 Firenze
Tel. 055 4364475
info@mcrconference.it
www.mcrconference.it

#MCRCONFERENCE