

DIRETTORE DEL CORSO
Frusca Tiziana (Parma)
Direttore Ostetrica e Ginecologia
Azienda Ospedaliera Universitaria di Parma

SEGRETERIA SCIENTIFICA
Fieni Stefania, Ghi Tullio,
Kaihura Christine Tita, Volpe Nicola (Parma)

RELATORI E MODERATORI

Benigni Ariela (Bergamo)	Martinelli Pasquale (Napoli)
Crovetto Francesca (Barcellona)	Mecacci Federico (Firenze)
Dall'Asta Andrea (Parma)	Orabona Rossana (Brescia)
Duvekot Johannes (Amsterdam)	Prefumo Federico (Brescia)
Ferrazzani Sergio (Roma)	Taddei Fabrizio (Trento)
Ferrazzi Enrico (Milano)	Todros Tullia (Torino)
Fieni Stefania (Parma)	Valensise Herbert (Roma)
Frusca Tiziana (Parma)	Vergani Patrizia (Monza)
Ghi Tullio (Parma)	Verlohren Stephen (Berlino)
Kaihura Christine Tita (Parma)	Volpe Nicola (Parma)
Marozio Luca (Torino)	

SEGRETERIA ORGANIZZATIVA e PROVIDER ECM n. 3874

Incentives Congressi
e Formazione srl
IncentivesCongressi e Formazione srl
Via Crocifissa di Rosa, 15 25128 Brescia
Tel. +39 030 391026 - Fax +39 030 383290
Web: www.incentivecongressi.com
Mail: caterina@incentivecongressi.com



3° CORSO DOPPLER IN MEDICINA MATERNO FETALE

PARMA
28 OTTOBRE 2016 : OSPEDALE MAGGIORE
29 OTTOBRE 2016 : HOTEL NH PARMA

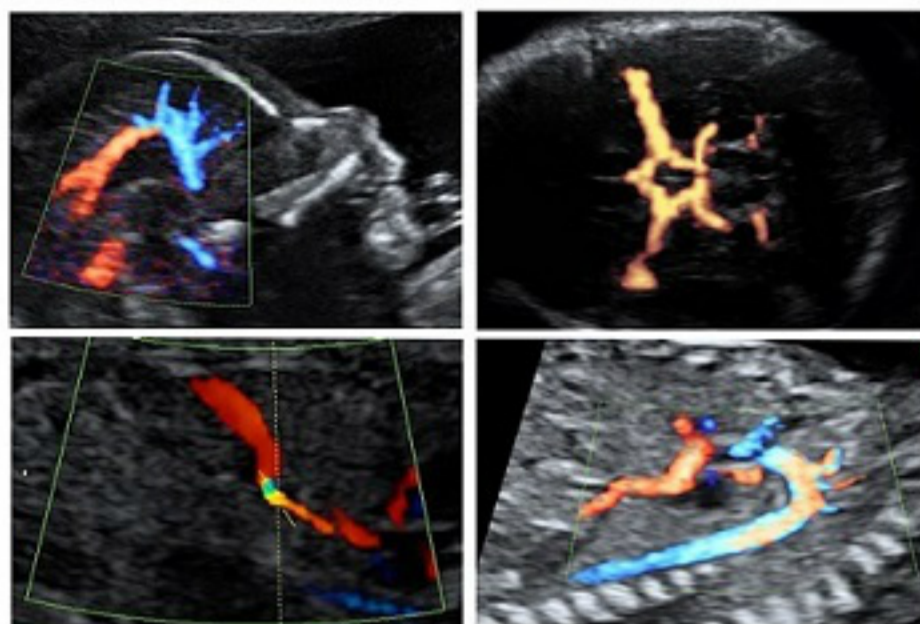

è compresa l'iscrizione ISUOG "core"



DATA E SEDE DEL CORSO

Il Corso è diviso in due giornate:

- **Venerdì 28 ottobre 2016:** Corso base presso l' Aula Audiovisivi (padiglione Rasori, piano 2) e padiglione Maternità (padiglione 13, piano 1) ambulatori ostetrici ed ecografici dell'Ospedale Maggiore di Parma in Via Gramsci 14, 43126.

- **Sabato 29 ottobre 2016:** Corso avanzato presso l'hotel NH Parma Viale Paolo Borsellino 31, 43122.

COME RAGGIUNGERE L'OSPEDALE DI PARMA

Treno: dalla stazione ferroviaria all'Ospedale prendere l'autobus linee 11-12 (circa 12 minuti).

Auto: dall'autostrada A1 Bologna-Milano prendere l'uscita "Parma", la prima per la città per chi viene da Bologna (sud) e la seconda per chi viene da Milano (nord). Dal casello seguire le indicazioni per "Ospedale". Per chi arriva dalla A15 Parma-La Spezia prendere l'uscita "Parma Ovest". Ci si trova direttamente sulla via Emilia Ovest. Per raggiungere l'Ospedale seguire le indicazioni per "Parma" e quindi "Ospedale".

COME RAGGIUNGERE L'HOTEL NH PARMA

Treno: l'NH Parma si trova a circa 20 metri dalla stazione ferroviaria. A piedi, l'hotel si raggiunge in 1 minuto (uscita piano -2, dopo l'indicazione binario 8).

Macchina: (autostrada A1): uscita "Parma", poi proseguire seguendo le indicazioni per il centro (distanza cr. 3 km.). A poche centinaia di metri dalla sede si trovano i parcheggi "Toschi" (Viale Toschi 2 - tel 0521 235953), "Duc" (Largo Torello de Strada 11 - tel 0521030562) e "Dus" (Viale Mentana 99/a - tel 0521706370).

ISCRIZIONI

Il Corso è accreditato ECM a livello nazionale.

Il Corso base di 8,5 crediti ECM che si terrà venerdì 28 ottobre (presso l'Ospedale Maggiore di Parma) è riservato a un numero massimo di 60 medici specialisti in Ostetricia e Ginecologia ed è articolato in una parte teorica la mattina e una pratica il pomeriggio dove i partecipanti saranno divisi in gruppi per le esercitazioni.

Il Corso avanzato di 8 crediti ECM che si terrà sabato 29 ottobre (presso l'hotel NH Parma) è riservato a un numero massimo di 100 medici specialisti in Ostetricia e Ginecologia.

Quota di iscrizione per medici specialisti e specializzandi (comprensiva di iscrizione ISUOG "core"):

- Corso Base venerdì 28 ottobre: € 220,00.
- Corso Avanzato sabato 29 ottobre: € 220,00.
- Corso Base+Avanzato venerdì 28 e sabato 29: € 380,00.

L'iscrizione è da effettuare online collegandosi al sito www.incentivecongressi.com alla sezione pagamenti.

L'iscrizione sarà considerata valida solo a pagamento ricevuto.

Il pagamento delle iscrizioni potrà essere effettuato tramite:

- **Bonifico bancario.** Nome della banca: BANCA POPOLARE di Sondrio Agenzia n. 1 - Via Crocifissa di Rosa, 59 - 25128 Brescia
Beneficiario: IncentivesCongressi e Formazione srl. Indirizzo beneficiario: Via Crocifissa di Rosa, 15 - 25128 Brescia Italy.

IBAN IT 27 E 05696 11201 000008311X39

Il pagamento tramite bonifico è da effettuare contestualmente all'iscrizione.

- **Carta di credito**

Non è previsto il rimborso della quota di iscrizione per cancellazione o mancata partecipazione al Corso.

L'iscrizione comprende: iscrizione ISUOG "core", partecipazione ai lavori, kit congressuale, attestato di partecipazione, coffee break e lunch.

PRESENTAZIONE DEL CORSO

Il Corso sarà articolato in due giornate: il primo giorno si svolgerà il Corso base utile a fornire le conoscenze tecniche e cliniche finalizzate al corretto campionamento dei principali distretti vascolari, il secondo giorno il Corso avanzato, per affrontare ed approfondire le attualità e le controversie del Doppler in Ostetricia.

Le lingue ufficiali del Corso sono l'italiano e l'inglese.

PROGRAMMA SCIENTIFICO

corso base

venerdì 28 ottobre 2016

Doppler delle arterie uterine
nel primo e nel secondo trimestre

PARTE TEORICA

Sede: Aula Audiovisivi (padiglione Rasori, piano 2) - Ospedale Maggiore di Parma

- | | |
|-------------|--|
| 08.30-09.00 | Registrazione partecipanti |
| 09.00-09.30 | Introduzione al Corso - T. Frusca |
| 09.30-10.10 | Principi generali del Doppler, setting delle apparecchiature - F. Taddei |
| 10.10-10.50 | Doppler delle arterie uterine nel II trimestre
A. Dall'Asta |
| 10.50-11.20 | Coffee Break |
| 11.20-12.00 | Arteria Ombelicale - S. Fieni |
| 12.00-12.30 | Arteria Cerebrale Media - C.T. Kaihura |
| 12.30-13.00 | Dotto Venoso - N. Volpe |
| 13.00-13.30 | Conclusioni |
| 13.30 | Lunch |

PARTE PRATICA

Sede: Padiglione Maternità (padiglione 13, piano 1) ambulatori ostetrici ed ecografici - Ospedale Maggiore di Parma

- | | |
|-------------|--|
| 15.00-18.00 | "Hands on"
Tutor: A. Dall'Asta, S. Fieni, C.T. Kaihura, F. Taddei, N. Volpe |
|-------------|--|

corso avanzato

sabato 29 ottobre 2016

- | | |
|-------------|-----------------------------------|
| 08.30-09.00 | Registrazione partecipanti |
| 09.00-09.10 | Saluto Autorità |
| 09.10-09.30 | Introduzione al Corso - T. Frusca |

- Moderatore: S. Ferrazzani, T. Todros
- | | |
|-------------|---|
| 09.30-10.00 | Fisiopatologia della preeclampsia: ruolo della placenta e dell'endotelio - A. Benigni |
| 10.00-10.30 | Fisiopatologia della preeclampsia: ruolo del cuore
H. Valensise |
| 10.30-11.00 | Preeclampsia e feto IUGR - E. Ferrazzi |
| 11.00-11.20 | Coffee Break |

- Moderatori: F. Prefumo, H. Valensise
- | | |
|-------------|--|
| 11.20-11.50 | Epidemiologia della preeclampsia: fattori di rischio vecchi e nuovi - P. Martinelli |
| 11.50-12.20 | Ruolo delle arterie uterine nella identificazione precoce della preeclampsia - F. Croveto |
| 12.20-12.50 | Ruolo dei marcatori angiogenetici nella predittività della preeclampsia e nella diagnosi differenziale
S. Verlohren |
| 12.50-13.20 | Discussione |
| 13.20-14.30 | Lunch |

- Moderatori: E. Ferrazzi, L. Marozio
- | | |
|-------------|--|
| 14.30-15.00 | Importanza dello studio emodinamico materno nella paziente preeclamptica - H. Valensise |
| 15.00-15.30 | Ruolo delle arterie uterine nelle pazienti con patologia ipertensiva in gravidanza - T. Ghi |
| 15.30-16.00 | Istologia placentare e velocimetria Doppler - T. Frusca |
| 16.00-16.30 | Ruolo della velocimetria Doppler per la valutazione della modalità di parto nella paziente preeclamptica
P. Vergani |
| 16.30-16.50 | Coffee Break |

- Moderatori: P. Martinelli, F. Mecacci
- | | |
|-------------|--|
| 16.50-17.20 | Gestione del post partum nelle pazienti preeclamptiche
S. Ferrazzani |
| 17.20-17.50 | Rischio cardiovascolare nella paziente con storia di preeclampsia - J. Duvekot |
| 17.50-18.10 | Nuovi parametri cardiovascolari nello studio della paziente con precedente preeclampsia - R. Orabona |
| 18.10-18.30 | Test ECM |
| 18.30-19.00 | Chiusura dei lavori - T. Frusca |