SINut Società Italiana di Nutraceutica · federSalus · SIR Società Italiana della Riproduzione® · sipo Società Italiana Policlinici Ovarica · SISON Società Italiana SOstenze Nutraceutiche · sifiog Società Italiana di Fitoterapia ed Integrativi in Ostetricia e Ginecologia · SIEPAM Società Italiana di Cosmetica e Patologia Medicinale

NUTRACEUTICA

ITALIA

in Ginecologia ed Ostetricia

2° FORUM NAZIONALE

"Fa' che il cibo sia la tua medicina
e che la medicina sia il tuo cibo."
(Ippocrate)

Presidenti
L. Fedele, G. Scambia

28•29 Maggio 2020

HOTEL MICHELANGELO • *Piazza Luigi di Savoia, 6*

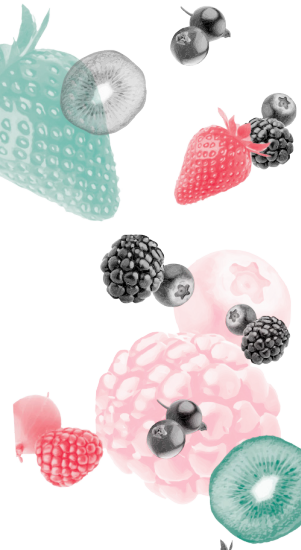

Milano

2° FORUM NAZIONALE
NUTRACEUTICA
ITALIA
in Ginecologia ed Ostetricia

Milano

28•29 Maggio **2020**

TOPICS

- **TAVOLA ROTONDA su "Materie Prime, qualità del processo produttivo e aspetti legislativi"**
- **Percorso nascita**
- **Supplementazione in gravidanza**
- **Diagnosi Prenatale**
- **Ecografia**
- **Salute e Benessere della Donna**
- **Alimentazione e salute**
- **Microbiota Corner**
- **La dermatologia per la donna**
- **Infezioni e dolore pelvico**
- **Menopausa**

Show Catering - Italian Food

SEGRETERIA ORGANIZZATIVA

♦CG MKT S.r.l.
Via Cassia, 1110 • 00189 Roma
Tel. 0630090020 • Fax 0630311303
E-mail: info@cgmkt.it • www.cgmkt.it

ECM ACADEMY

PROVIDER

FOR.MED. S.r.l.
I.D. n° 4695 dell'Albo
Nazionale Provider

Scheda d'iscrizione

Da inviare entro il 15 Maggio 2019 per fax, e-mail a: ♦ CG MKT - Via Cassia, 1110 - 00189 Roma
Tel. 06 30090020 - Fax 06 30360133 - congressi@cgmkt.it

Iscrizione al congresso (quote IVA inclusa al 22%)

❑ *Medici* € *244,00*
❑ *Specializzandi, Ostetriche, Biologi, Nutrizionisti* € *122,00*

Il corso ECM è accreditato per ginecologi, endocrinologi, gastroenterologi, urologi e medici di Medicina generale.

Indicare:

Prof/Dott _____

Luogo e data di nascita _____

C.F. _____ P. IVA _____

Residente a _____ C.a.p. _____

Via _____

Tel _____ Fax _____

Per il rilascio della fattura elettronica indicare:

Rag. Soc. _____ Via _____

C.a.p. _____ Città _____ P. IVA _____

C.F. _____ Cod. univoco _____ PEC _____

Modalità di Pagamento:

❑ Assegno: Intestato a CG MKT S.r.l - Inviare per posta a: CG MKT S.r.l, Via Cassia, 1110 - 00189 Roma.
La segreteria Organizzativa non si terrà responsabile delle eventuali mancate consegne postali.

❑ Bonifico Bancario: Intestato a: Intesa Sanpaolo S.p.A. - Filiale 06775 IBAN: IT33N0306905141000000007817 • BIC: BCITITMM
Allegare copia bonifico bancario

Ai sensi dell'art. 13 D.Lgs. 30 giugno 2003, n. 196 ("Codice privacy"), dell'art. 13 del Regolamento Europeo n. 679 del 2016 (il "Regolamento privacy"), del Provvedimento n. 229 del 2014 del Garante della Protezione dei Dati Personali, nonché della Raccomandazione n. 2 del 2001 adottata ai sensi dell'art. 29 della Direttiva n. 95/46/CE, si autorizza espressamente la CG MKT a trattare le informazioni raccolte e inserite nella sua banca dati, nonché l'utilizzo delle stesse per finalità legate all'attività esercitata. Per ottenere la cancellazione dei propri dati si scriva a: ♦CG MKT - Via Cassia, 1110 - 00189 Roma - Tel. 06 30090020 - Fax 06 30360133 - info@cgmkt.it. Ulteriori informazioni in merito alla normativa può vederle sul sito www.cgmkt.it

Firma .....

2° FORUM NAZIONALE NUTRACEUTICA ITALIA *In Ginecologia Ed Ostetricia*

Milano **28•29** Maggio **2020**