

# MASTER II LIVELLO: Gestione clinica della sala parto

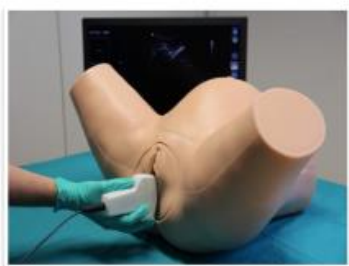

## MASTER di II LIVELLO Gestione Clinica della Sala Parto: dal Basso Rischio Ostetrico alle Emergenze UNIVERSITA' DI PARMA I EDIZIONE AA 2019-20 e 2020-21

- Gestione e clinica in Sala Parto
- Problematiche normative medicolegali



- Simulazioni su manichino
- Integrazione dell'ecografia nella pratica clinica del travaglio

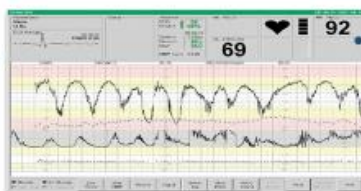

Interpretazione ragionata della cardiotocografia e dello STAN



**sede: Università di Parma – Clinica Ostetrica e Ginecologica**  
**Info: [tullio.ghi@unipr.it](mailto:tullio.ghi@unipr.it) [tiziana.frusca@unipr.it](mailto:tiziana.frusca@unipr.it)**

**Direttore : prof T.Frusca**

**Direzione scientifica: prof T.Ghi, dr.ssa S.Fieni**

### **INFORMAZIONI DIDATTICHE**

**Durata Biennale Periodo di inizio del Corso GENNAIO 2020**

**Sede di svolgimento delle attività didattiche Azienda ospedaliero-Universitaria di Parma AULA DIDATTICA DEL CENTRO SIMULAZIONI PAD.27**

**Chiusura delle domande di iscrizione al concorso online 30/10/2019 ore 12**

### **MODALITA' DI SVOLGIMENTO**

**Mattino** Parte teorica **Pomeriggio:** esercitazioni /simulazioni/ casi clinici /lavoro di gruppo/ Esercitazioni con manichino

Per info amministrative tecniche e operative: [master.formazionepermanente@unipr.it](mailto:master.formazionepermanente@unipr.it)

		Relatori da confermare	Possibili date
1	Gestione del basso rischio ostetrico in sala parto	T. Todros L. d'Antuono	gennaio 2020
2	Requisiti di qualità di un punto nascita e responsabilità	Jorizzo Aprile	Febbraio 2020
3	La Cardiotocografia	Uguwmadu A	marzo 2020
4	La distocia: diagnosi e management	Robson M	aprile 2020
5	Malposizioni e malpresentazioni in travaglio	Ghi T Pilu GL	Maggio 2020
6	Induzione del travaglio di parto Group 2 a e 4 a	Cromi A Facchinetti F	Giugno 2020
7	Il parto operativo vaginale	Ghi T Masturzo B	Settembre 2020
8	La distocia di spalle	Ragusa A	ottobre 2020
9	Rianimazione perinatale	Frusca T Perrone S Di Tommaso MR	Ottobre 2020
10	Il parto nella gravida precesarizzata Group 5	Fieni S Frusca T	Novembre 2020
11	IL parto nella gravidanza gemellare Group 8	Vergani P Battagliarin G	Dicembre 2020
12	Il parto nella gravidanza pretermine Group 10	Prefumo F Berghella V	gennaio 2021
13	Il rivolgimento per manovre esterne il parto podalico Group 6-7	Louwen F.	febbraio 2021
14	Emorragia del post parto e complicazioni del puerperio Gestione emodinamica e trasfusione nella paziente ostetrica	Donati S. Ferrazzi E. Capogna	marzo 2021
16	Gestione anomalie di inserzione placentare (PAI)	Calì G Fratelli N	marzo 2021
17	Le Simulazioni nella gestione delle emergenze ostetriche	Draycott T	Aprile 2021
18	Il taglio cesareo: group 2b e 4b	Da definire	Maggio 2021
19	Il taglio cesareo: tecnica e complicazioni	Battagliarin G Bignami E Beretta R	Maggio 2021
20	La comunicazione in sala parto e nelle emergenze e la gestione del rischio	Da definire	Giugno 2021
21	Maternal collapse	Bignami E Henrich W	settembre 2021
22	La sepsi in ostetricia	Cetin I Calza L	ottobre 2021
23	L' eclampsia	Lovotti M Mecacci F	novembre 2021
24	La gestione del dolore in travaglio di parto	Micaglio M Bignami E	dicembre 2021
25	OASIS e lacerazione perineali	Youssef A. Sultan A.H.	gennaio 2022