

In collaborazione con:
BARD PRESIFARM
B. BRAUN MILANO
BAYER-SCHERING
COLOPLAST
COVIDIEN ITALIA
FERRING
FINDERM
JOHNSON & JOHNSON MEDICAL
LJ PHARMA
NYCOMED
OLISTICA MEDICALE
OLYMPUS
SANOFI AVENTIS
SGM MEDICAL
TEGEA
THERAMEX



Corso intensivo di chirurgia vaginale e laparoscopica



Catania 13/16 giugno 2011
 Azienda Ospedaliera Cannizzaro

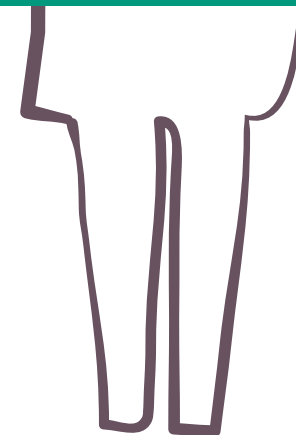

Con il patrocinio di:



Direttore
P. Scollo

Informazioni generali

Il Corso ha lo scopo di divulgare la conoscenza della chirurgia vaginale e di far apprendere le tecniche chirurgiche sia nella patologia benigna che nei difetti del pavimento pelvico e nella patologia neoplastica con accesso laparoscopico-vaginale. I ginecologi iscritti al Corso parteciperanno attivamente agli interventi eseguiti dagli operatori assistendo in diretta alla trasmissione delle dimostrazioni chirurgiche. Successivamente al Corso sarà possibile partecipare a degli stages presso alcuni Centri Specializzati e di Riferimento per la chirurgia vaginale e laparoscopica. Il Corso è riservato ad un numero massimo di 110 iscritti. Verrà rilasciato attestato di frequenza ai partecipanti ed attestato ECM a coloro che abbiano frequentato tutto il Corso e superato i tests.

Iscrizione

La quota di iscrizione è di 480 euro IVA inclusa e comprende:
Partecipazione al Corso
Kit congressuale
Coffee breaks
Lunches
Attestato di frequenza
Attestato ECM

Per l'iscrizione al Corso è necessario compilare l'allegata scheda in ogni sua parte ed inviarla unitamente alla copia del pagamento effettuato via posta o via e-mail alla Segreteria Organizzativa entro e non oltre il 7 Giugno 2011. Non saranno considerate le schede prive della copia di pagamento.

Sede del Corso

Azienda Ospedaliera Cannizzaro
Via Messina 829 - 95037 Catania

Segreteria scientifica

F. Guardalà
E. Lomeo
G. Scibilia
S. Spadaro

U.O. di Ostetricia e Ginecologia
Azienda Ospedaliera Cannizzaro
Via Messina 829
95037 Catania
Tel. 095 7262273
Fax 095 7262264
e-mail: ginecologia@ospedale-cannizzaro.it

Comitato organizzatore locale

A. Bucolo, S. Caudullo,
M. Pennisi, A. Tarascio,

Segreteria organizzativa

**STUDIO
EXEDRA**

C.so delle Province 38
95127 Catania
Tel. 095 374729
Fax 095 385021
e-mail: info@studioexedra.it

Provider

PROVIDER E.C.M. n. 463



Borgo San Lazzaro, 17 - 00136 Roma
Tel. 06.39725540/5 - Fax 06.39725541
e-mail: info@grupposymposia.it

Tale evento è stato inserito direttamente come "evento definitivo" nel sito di A.Ge.Nas secondo le procedure indicate nel Regolamento Applicativo dei criteri oggettivi di cui all'Accordo Stato Regioni del 5 novembre 2009 per l'accreditamento ed ha ottenuto 22 crediti formativi.

**Elenco dei
Relatori
Moderatori
Discussant
Operatori**

R. Angioli Roma
L. Alio Palermo
G. Canzone Termini Imerese
A. Chiantera Napoli
V. Chiantera Berlino
A. Cianci Catania
A. D'Afiero Napoli
A. Ercoli Abano Terme
G. Ettore Catania
A. Fagotti Roma
V. Giambanco Palermo
N. Giulini Riccione
P. Iacobelli Napoli
G. La Ferrera Enna
F. La Grotta Taranto
C. Malzoni Avellino
R. Milani Milano
A. Perrone Lecce
M. Pennisi Catania
A. Perino Palermo
A. Privitera Catania
G. Scambia Roma
S. Schettini Potenza
G. Scibilia Catania
P. Scollo Catania
F. Sirimarco Napoli
S. Spadaro Catania
R. Tozzi Oxford
V. Trojano Bari
G. Vittori Roma
E. Vizza Roma
G. Zarbo Catania
F. Zullo Catanzaro

Ore 08,30 - 13,30

IV SESSIONE

LIVE LAPAROSCOPIC SURGERY

Chirurgia in diretta dalle sale operatorie

Discussant

P. Scollo, G. Scambia

Dalla sala operatoria

F. Zullo, E. Vizza

Ore 13,30

Test di valutazione finale

Chiusura del corso

Ore 08,30

Registrazione partecipanti

Test di ammissione

Ore 09,00

Saluto delle autorità

Direttore Generale

Presidente SIGO

Presentazione del corso

A. Chiantera. P. Scollo, V. Trojano

Ore 09,30 - 14,00

I SESSIONE

LIVE VAGINAL SURGERY

Chirurgia in diretta dalle sale operatorie

Discussant

A. Cianci, V. Trojano

Dalla sala operatoria

F. Sirimarco

Ore 14,00 - 15,00

Lunch

Ore 15,00 - 18,30

FISIO-PATOLOGIA DEL PAVIMENTO PELVICO

MODERATORI

P. Iacobelli, G. Canzone

Anatomia e fisiologia del pavimento pelvico

A. Ercoli

L'incontinenza urinaria: inquadramento diagnostico

M. Pennisi

Disfunzioni del compartimento posteriore. Inquadramento diagnostico: cosa conoscere prima di operare?

A. Privitera

Riabilitazione perineale: quando e quale?

S. Spadaro

Discussione

Ore 08,30 - 14,00

II SESSIONE

LIVE VAGINAL SURGERY

Chirurgia in diretta dalle sale operatorie

Discussant

A. Chiantera, V. Giambanco

Dalla sala operatoria

C. Malzoni, G. Zarbo

Ore 14,00 - 15,00

Lunch

Ore 15,00 - 18,30

CHIRURGIA RICOSTRUTTIVA VERSUS PROTESICA

MODERATORI

A. Perino, S. Schettini

Chirurgia fasciale vs protesica del segmento anteriore: tempo di bilanci

G. Ettore

Segmento posteriore: chirurgia fasciale o protesica, isolata o combinata?

L. Alio

Profilassi chirurgica del descensus della cupola vaginale: indicazioni e razionale

R. Milani

Correzione del descensus della cupola vaginale: quale via?

A. Perrone

Prolasso uterino. Terapia conservativa vs demolitiva: quale razionale?

A. D'Afiero

Discussione

Ore 08,30 - 14,00

III SESSIONE

LIVE LAPAROSCOPIC SURGERY

Chirurgia in diretta dalle sale operatorie

Discussant

G. La Ferrera, E. Vizza

Dalla sala operatoria

S. Schettini

Ore 14,00 - 15,00

Lunch

Ore 15,00 - 18,30

**LA CHIRURGIA LAPAROSCOPICA NEL TRATTAMENTO DELLA
PATOLOGIA DEL PAVIMENTO PELVICO E IN ONCOLOGIA**

MODERATORI

P. Scollo, R. Angioli

Colposacropessia laparoscopica vs laparotomica: vantaggi e svantaggi

G. Vittori

Endometriosi pelvica: quando operare e come operare

R. Tozzi

Highlights sul management laparoscopico del carcinoma della cervice uterina

V. Chiantera

Highlights sul management laparoscopico del carcinoma dell'endometrio

F. Zullo

Highlights sul management laparoscopico del carcinoma dell'ovaio

G. Scambia

Discussione